

10 MAGGIO 2015
ELEZIONI COMUNALI BRENTONICO



*Sviluppo,
benessere e lavoro*

SFOGLIA IL NOSTRO PROGRAMMA

CONOSCI IL CANDIDATO SINDACO

SCOPRI I MOTIVI PER VOTARCI

Mi presento



CANDIDATO SINDACO AGOSTINO PERONI

Agostino Peroni, nato a Brentonico, cresciuto a Rovereto, laureato in ingegneria meccanica, lavora a Rovereto come dirigente in un'azienda manifatturiera. *Maestro del Lavoro* e già membro di giunta di Confindustria Trento. Affezionato al nostro Altopiano, per passione cura l'azienda agricola di famiglia nelle campagne di Crosano.



Cari concittadini, quando alcuni amici mi hanno chiesto la disponibilità a candidare come sindaco di Brentonico a capo della coalizione che fa riferimento al centro-sinistra autonomista, ho chiesto un periodo di riflessione per valutare la mia attitudine ad intraprendere una sfida così impegnativa.

Ho risposto in maniera affermativa a questa sollecitazione avendo come unico obiettivo quello di fare del bene alla comunità brentegana. La mia disponibilità nasce quindi dalla **volontà di dare un futuro di certezze a questa comunità, attraverso un assetto economico capace di generare lavoro**. Il paradigma sul quale si muoverà la nostra azione sarà quello di rigenerare ed innovare l'economia dell'altopiano per poter dar un futuro ai giovani, passando attraverso la partecipazione e il coinvolgimento nell'azione amministrativa di tutte le categorie: economiche, culturali ed associative.

Il programma dell'alleanza di centro-sinistra autonomista si caratterizza per un forte senso di attaccamento ai valori e alle peculiarità della nostra terra. Quei valori di **solidarietà, accoglienza e apertura** che, nascendo dalla propria storia e cultura, sono segno caratterizzante di una comunità civile quale la nostra. Ci piacerebbe Brentonico tornasse ai fasti del passato, quando il comune era considerato un attore importante e non marginale dell'economia trenti-

na. Per raggiungere questo obiettivo, tutti assieme, dobbiamo fare un grande sforzo e impegnarci su un **programma temporale articolato su 10 anni**. Dobbiamo guardare al futuro stimolati dalla volontà di rilancio di questo territorio che ha in se grandi potenzialità, sotto ogni punto di vista.

Il programma allegato tocca tutti gli aspetti in cui si articola la vita dell'altopiano, capace di rendere i nostri paesi ancor più accoglienti e le persone sempre orgogliose di viverli; sia capace di ascoltare le diverse componenti della comunità e capace di "sentire" il clima sociale. Faremo tutto questo con spirito di servizio e con umiltà, ma consci che la comunità vuole da noi, si il confronto, ma anche la **capacità di decidere responsabilmente in tempi rapidi**.

Abbiamo il compito di individuare iniziative fattibili che siano di interesse generale. L'impegno che ci assumiamo è di delineare un piano di azione capace di vedere lontano, rifuggendo dalla politica amministrativa del giorno per giorno. Il nostro dovere è quello di amministrare bene, tenendo sempre vivo l'entusiasmo della nostra popolazione, **consapevoli che entusiasmo e senso di appartenenza sono la linfa essenziale per far ripartire il sistema economico** e creare uno spirito positivo che guardi al domani con ottimismo. Questo lo dobbiamo al "presente". Questo lo dobbiamo ancor più al "futuro".

CARI ELETTORI, VOGLIAMO AFFRONTARE QUESTA SFIDA, FORTI DEL VOSTRO AIUTO, UNITI DALLO STESSO INTENTO DI LAVORARE PER IL BENE COMUNE CHE È LA NOSTRA COMUNITÀ.

LAVORO

L'OBIETTIVO: PROMUOVERE INIZIATIVE PER LO SVILUPPO DELL'ECONOMIA LOCALE ATTRAVERSO AMBIENTE, TURISMO, AGRICOLTURA, ARTIGIANATO, CULTURA E ENERGIE RINNOVABILI

LE AZIONI E GLI STRUMENTI

REALIZZAZIONE DI UN OSSERVATORIO PERMANENTE CON FUNZIONE DI CONCERTAZIONE E PROMOZIONE TRA AMMINISTRAZIONE PUBBLICA, MONDO DEL CREDITO, SETTORI PRODUTTIVI E ASSOCIAZIONI LOCALI, CON IL COINVOLGIMENTO DI ESPERTI PER FAVORIRE ED INDIRIZZARE INIZIATIVE ECONOMICHE TRASVERSALI SU UN ORIZZONTE DI MEDIO E LUNGO PERIODO.

1 PARCO DEL BALDO

Cogliere ed implementare le opportunità offerte dal Parco Naturale Locale del Monte Baldo per creare occasioni di lavoro sul territorio attraverso:

- Promozione continua
- Centro visitatori
- Progetti di recupero ambientale
- Manutenzione (con segnaletica) di reti di sentieri per passeggiate attorno ai centri urbani ed escursionistici
- Sostegno, attraverso il marchio del Parco Naturale del Baldo, ad iniziative per integrazione del reddito: B&B, agritur, residenze rurali, affittacamere, albergo diffuso
- Sostegno alla commercializzazione di prodotti locali attraverso il marchio del Parco
- Nuove professioni ispirate alla green economy (progettazione bioedilizia, guide-accompagnatori)

2 PIANO AGRICOLO

- In forte sinergia con i principi del Parco Naturale del Monte Baldo
- Progettazione del piano di sviluppo rurale pluriennale dell'altopiano che indirizzi l'attività agraria in relazione all'evoluzione climatica e alla domanda di mercato (es. produzioni agricole bio, erbe officinali per produzioni omeopatiche, nuove colture come luppolo ed orzo da trasformare in birra)
 - Valorizzazione delle malghe e proseguimento piano di recupero attraverso progetti di affiancamento di attività alternative (minicaseifici, ospitalità rurale, ristorazione tipica, fattorie didattiche)
 - Potenziamento produzioni locali tipiche (anche attraverso sistemi cooperativistici)
 - Sviluppo settore ittico

3 TURISMO

- Sostegno al turismo 'compatibile' ispirato ai temi salute, benessere, sport (invernale ed estivo), famiglia, cultura, storia, enogastronomia
- Miglioramento promozione turistica
- Sostegno allo sviluppo dell'ospitalità 'diffusa' (ad esempio: Bed and Breakfast)
- Rete turistica Brentonico-Malcesine
- Mobilità sostenibile in alta montagna: collegamento Brentonico-Malcesine, chiusura o senso unico su SP Graziani con bus-navetta
- Infrastrutture turistiche (sala meeting multimediale, riqualificazione del palazzetto dello sport per renderlo fruibile in maniera polifunzionale)

4 ARTIGIANATO

- Servizi come fognatura, alimentazione elettrica, acqua
- Studio per la realizzazione di un distretto del legno
- Attuazione ed abbellimento della zona polifunzionale di Castione (logistica ed artigianato)
- Facilitare con adeguate regole eventuali esigenze degli insediamenti artigianali esistenti
- Mettere in rete le attività artigianali
- Ridefinizione parametri di appalto

5 EDILIZIA SOCIALE

- Sviluppo dell'edilizia socio-assistenziale (ipotesi di realizzazione di una struttura "residenziale" assistita per anziani)

6 ARREDO URBANO

- Potenziamento dell'arredo urbano con partenariato pubblico-privato



SENSO DI COMUNITÀ



L'APPARTENENZA E L'ORGOGGIO DI VIVERE IN UN TERRITORIO UNICO

- 1) Inserimento di **nuovi strumenti di comunicazione** per avvicinare l'amministrazione al cittadino
- 2) Sostegno e valorizzazione all'**associazionismo culturale e sportivo**: revisione delle modalità di assegnazione dei fondi alle associazioni secondo criteri meritocratici
- 3) Rivalutazione del ruolo della **Biblioteca** e Centro Culturale
- 4) Attenzione al **mondo scuola e educazione**: sensibilità ad autonomia e apertura al mondo culturale esterno, contrapposto all'idea di isolamento, per un continuo miglioramento del livello didattico.
- 5) **Sensibilità** verso le varie componenti della società
- 6) **Bambini, il nostro futuro**: attività dedicate (colonie estive, animazione, laboratori)
- 7) Promozione del **senso civico**, responsabilizzazione di cittadini e imprese: partecipazione coinvolgimento della cittadinanza nelle scelte di particolare rilievo socio-economico
- 8) Attivazione del volontariato nella **gestione del bene pubblico**: fontane, sentieri, cura del paese, presepi
- 9) Valorizzazione dell'**Associazionismo 'solidale'** (locale e internazionale) CRI, VVFF, Caritas, gemellaggio Brentonico - Mujinga
- 10) **Cultura dell'accoglienza**
- 11) **Concorso di idee** con realizzazione dell'idea vincente
- 12) Iniziative per recuperare e valorizzare la **memoria storica locale** (rievocazioni, fontane, piazze)
- 13) **Urbanistica**:
 - viabilità nei centri urbani e parcheggi
 - marciapiedi di collegamento
 - Recupero degli scorci tradizionali
 - Circuito di comunità: mantenimento sentieri di collegamento
 - Segnaletica (es. Mountain Bike a Castione)
 - Attenzione agli animali da compagnia: area dedicata, punti dispenser
 - Utilizzo di dissuasori di velocità
- 14) **Sicurezza del cittadino**
- 15) **Sportello burocrazia facile** per agevolare il rapporto tra cittadino, associazioni e l'amministrazione. Creazione di rete tra le associazioni

INFRASTRUTTURE

TUTTE LE INFRASTRUTTURE SONO IMPORTANTI: LA LORO REALIZZAZIONE SARÀ CONCERTATA SECONDO UNA SCALA DI PRIORITÀ BASATA SULLE EFFETTIVE NECESSITÀ DELLA COMUNITÀ E LE RICADUTE SUL TERRITORIO.

- Soluzione al problema della strettoia di Fontechel
- Bivio Polsa - S. Valentino
- Castione - strada di gronda
- Collegamento Malcesine - Brentonico
- Collegamento Polsa-S.Valentino
- Bivio Prada-Saccone-Polsa
- Strada Sorne-Cazzano
- Strada Brentonico-Prada
- Bivio Castione-Besagno
- Bivio Crosano
- Entrata di Brentonico
- Imbocco Mori
- Bretella Calpi
- Secondo lotto strada Provinciale 22 Chizzola - Brentonico (Madrera)
- Centro polivalente S. Giacomo
- Area artigianale e magazzini comunali a Castione
- Fognatura e acquedotto Festa
- Centro unico Croce Rossa e Protezione Civile
- Efficientamento energetico su strutture ed impianti comunali
- Concertazione con i comuni limitrofi e Comunità di Valle per l'individuazione di un'area ad uso di attività sportiva motociclistica (motocross) con zona dedicata all'educazione stradale

STILI DI VITA

VIVERE BENE, VIVERE SANO: PROMUOVERE E FAVORIRE INIZIATIVE E CAMPAGNE DI INFORMAZIONE SU SALUTE, BENESSERE, SPORT E CULTURA

- Corsi di educazione alimentare: informazione ai cittadini sui benefici di una corretta dieta
- Cultura del movimento
- Attenzione e prevenzione dalle dipendenze
- Incentivazione allo sport diversificato, percorsi sportivi per skiroll, corsa, nordic walking, arrampicata su roccia, etc
- Sensibilità sport e hobby minori:
- rievocazione gara di rally Prada-Polsa con mezzi ecologici, aeromodellismo, etc
- Stimolo al dinamismo intellettuale e apertura al mondo
- Anziani risorsa: favorire la memoria storica e la saggezza popolare, ponte sociale per il futuro
- Anziani: corsi e formazione di informatica e lingue straniere



RISORSA AMBIENTE

SENSIBILIZZAZIONE AL RISPETTO PER L'AMBIENTE
PER UNA MIGLIORE QUALITÀ DI VITA
E AUTENTICA ATTRATTIVA TURISTICA

- **Sviluppo idea di Parco:** conservazione, valorizzazione e cultura ambientale;
- **Cura del territorio** anche con il coinvolgimento dei privati
- **Potenziamento reti idriche** (Festa) completamento fognature (Festa/ malghe);
- **Diffusione cultura civica rifiuti:** raccolta differenziata e valorizzazione del rifiuto;
- **PAES (20.20.20):** riduzione di anidride carbonica ed incremento di energia da fonti rinnovabili
- **PRIC:** proseguimento ammodernamento impianto di illuminazione Pubblica con conseguente risparmio e ottimizzazione;
- **Sensibilità edilizia:** architettura compatibile con il territorio, omogeneità edilizia e piano colori
- **Energie rinnovabili:**
 - acqua, sorgente di vita, risorsa (utilizzo agricolo) e motore di sviluppo (produzione di energia)
 - studio su energie alternative non idrauliche

PUNTO GIOVANI

FAVORIRE I TALENTI, LE CAPACITÀ E L'ESPRESSIONE DEI GIOVANI DEL NOSTRO TERRITORIO, ATTRAVERSO STRUMENTI, SERVIZI E SEMPLIFICAZIONI CAPACI DI LIBERARE LE ENERGIE E LA VOGLIA DI FARE, PER RENDERLI ATTORI DINAMICI DELLA NOSTRA SOCIETÀ

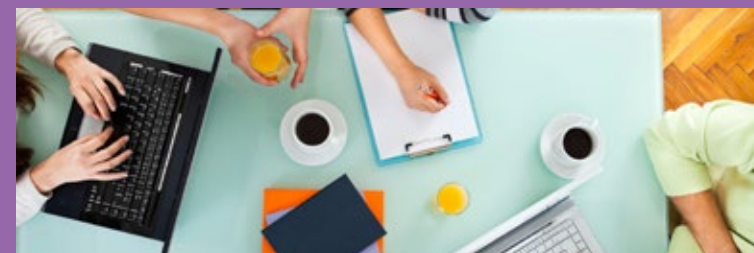

- Studio di fattibilità sulla creazione di un **Centro Giovani Polivalente**
- **Sportello burocratico** per facilitare l'organizzazione degli eventi
- Coinvolgimento dei giovani nella **organizzazione del progetto Parco** (corsi di formazione, informazioni sulle opportunità, etc.)
- **Assessorato dedicato** alle politiche giovanili;
- Per i più piccoli, **salvaguardia e cura dei Parco giochi** presenti sul territorio comunale



RETI PER IL FUTURO

AZIONE CHIAVE PER L'INNOVAZIONE E LA CRESCITA DEL TERRITORIO, DELLE PERSONE E DELL'ECONOMIA

- Banda ultralarga in tutti i centri civici per sviluppare l'utilizzo del mezzo digitale; a servizio di scuole, comparto economico, luoghi pubblici.



LUCCHI GIULIANO
 DOSSI ENRICO
 MAZZURANA MAURO
 PERENZONI LORIS
 LUCCHI SERGIO
 PASSERINI LOREDANA
 BERTÈ CRISTINA
 ANDREOLLI STEFANO
 ZENI SILVANO
 TOGNI ELISA
 BENETON MAURO
 POSTOLACHE MIHAELA
 FRAPPORTI GIULIANA
 SOSI FRANCO
 MONTORO MARIO
 VERONESI GIUSEPPE
 PERENZONI JENNIFER
 ACCORSI IVO

ANDREOLLI CHIARA
 BIANCHI EMANUELA
 MBLINY ROSALIA
 PASSERINI ANNALISA
 PASSERINI LUIGIA ANTONIA
 TIRLER ROBERTA
 BERTONI IVAN
 BRUNORI FRANCO
 FALCINELLI PAOLO
 MAZZETTI NELLO
 MONTE EMILIO
 PAISSANI LUCA
 PASSERINI FLAVIO
 PERONI ANDREA
 PERONI GIULIANO
 PILATI SILVANO
 SCHELFI LUCA
 SIMONETTI ROBERTO

BALISTA PAOLA
 BASADONNE GIANMARCO
 BERTONI CATERINA
 BRUNORI VITTORIO
 CAMPESE RENATA
 CAZZANELLI RENATA
 DE UFFICI MICHELE
 MOZZI SILVIA
 PASSERINI ELVIRO
 PASSERINI FRANCA
 PERONI IDA
 SCHELFI RENZA
 TURATA DINO
 VIESI ROBERTO
 VOLPI ENRICA
 ZENATTI MONICA
 ZOLLER BRUNO

COMMITTENTE RESPONSABILE: AGOSTINO PERONI

Agostino Peroni



Nome cognome

Nome cognome

COME VOTARE

Segnando con una croce il simbolo, la scelta del sindaco è automatica. Puoi esprimere fino a due preferenze.